NORGES IDRETTSFORBUND
Nordland idrettskrets

Nordlandsidrett

NOVEMBER 2012 NUMMER 9

- *Glede*
- *Fellesskap*
- *Helse*
- *Ærlighet*

- *Frivillighet*
- *Demokrati*
- *Lojalitet*
- *Likeverd*

Kalender

- ***28.11.12*** *Kurs i Økonomistyring og regnskap, Brønnøysund*
- ***28.11.12*** *Kurs i Økonomistyring og regnskap, Svolvær*
- ***05.12.12*** *3 timers kurs i Basistrening, Sandnessjøen*
- ***05.12.12*** *Kurs:. Idrettsrådet og samarbeid med kommunen, Leknes*

Uttalelse om idrettsanlegg til Nordland og Nord Norge

De tre nordnorske idrettskretsene har hatt felles styremøte, og ønsker å gi uttalelse om hvilke anlegg man ønsker å bidra til finansieringen av i hvert fylke som også kan gi store idrettsarrangement til fylket.

Les hele pressemeldingen på vår hjemmeside

Ungdomsprosjekt

Nordland idrettskrets har i gangsatt et ungdomsprosjekt der vi ønsker å kartlegge ungdommens behov og ønsker i forhold til deltagelse i idretten. Målgruppen vi ønsker å nå ut til er ungdommer mellom 13-19 år, både ungdommer som er med i idrettslag i dag og de som ikke er det.

Les mer på idrettskretsens hjemmeside

Lokale Aktivitetsmidler

Idrettsrådene oppfordres til å gjøre fordelingen **så snart som mulig** slik at idrettslagene kan benytte seg av midlene til lokal aktivitet i lagene.

Oppdatert liste over tildelinger finnes på vår hjemmeside.

Kontaktperson i Nordland Idrettskrets: Jens Willy Barosen,
tlf. 75 71 14 14, e-post: jenswilly.barosen@idrettsforbundet.no

Lenker

- *Politiattester*
- *Utdanning*
- *Barentsidrett*
- *Rent Idrettslag*
- *Norges Idrettsforbund*
- *Nordland Bedriftsidrettskrets*

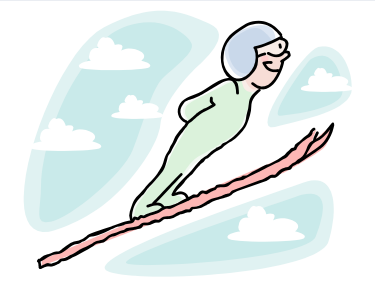

Nordland Idrettskrets
Postboks 1420
8002 Bodø

Besøksadresse:
Aspmyra Stadion, Bodø

Telefon
75711400

E-post
nordland@idrettsforbundet.no

webadresse!
www.idrett.no/nordland

Facebook

Klubben i mitt hjerte

Tiden er inne for å mobilisere ditt idrettslag til å delta på Klubben i mitt hjerte som begynner lørdag 17. november og avsluttes 30. november.

Årets kampanje er delt i 6 klasser og klubbene konkurrerer om utstyr til en verdi av 410 000 kroner.

Les mer på idrettsforbundets hjemmeside

Seminar – "Trim I lag"

Nordland idrettskrets arrangerer 19.-20. januar et seminar i Bodø for idrettslagene tilknyttet prosjektet "Trim I Lag". Dette er en samling for erfaringsutveksling, motivasjon, inspirasjon og faglig påfyll på tvers av idrettslag og de ulike lavterskeltilbudene.

Til seminaret har vi blant annet vært så heldig å få selveste Norway Cup general Frode Kyvåg som foredragsholder. I tillegg får vi besøk av Therese Engen, Høgskolelektor i fysisk fostring i Oslo og Akershus. Hun skal ha et foredrag samt kjøre en fysisk økt i sal med tema "Sirkus i sal". Roar Blom, leder for helsefremmende arbeid i Nordland fylkeskommune kommer også for å fortelle om deres rolle og funksjon i folkehelsearbeidet. Det blir i tillegg kafédialog med ulike tema, samt utdeling av en rekke profileringsmateriell for prosjektet.

Vi oppfordrer alle lag tilknyttet prosjektet "Trim I Lag" som har fått invitasjon om å sende minst en person til seminaret, gjerne flere!

Nye lag/Nedlagte lag

Følgende idrettslag er tatt opp som medlem i NIF og NIK i perioden.

Vefsn Hestesportsklubb, Vefsn Kommune

Følgende Idrettslag er nedlagt:
Vågakameratene FK

Det er nå **558** idrettslag i Nordland.

Ingen lag er tatt opp som medlemmer i Bedriftsidrettskretsen i perioden.
Det er nå **159** bedriftsidrettslag i Nordland

Facebook

Lik siden vår på facebook! Her vil dere finne aktuell Informasjon, annonsering av kurs og arrangementer, søknadsfrister og lignende.